DÉPARTEMENT DES ALPES-MARITIMES 06

La médiathèque départementale de Saint-Martin-Vésubie

VOUS AVANT TOUT!

DONNE RENDEZ-VOUS.

PROGRAMME PRINTEMPS 2026

Saint-Martin-Vésubie MÉDIATHÈQUE

DÉPARTEMENT DES ALPES-MARITIMES 06

https://saint-martin-vesubie.mediatheque06.fr

#AlpesMaritimes DEPARTEMENT06

DES RENDEZ-VOUS POUR VOUS AVANT TOUT! PAR LE DÉPARTEMENT DES ALPES-MARITIMES

EXPOSITIONS

La poésie française à travers les siècles

Printemps des Poètes

Du Moyen Âge à Rimbaud, de l'amour courtois au spleen, venez découvrir la richesse d'un passé poétique français.

Du samedi 7 mars au jeudi 2 avril

Horaires d'ouverture de la médiathèque | Entrée libre

Adolescents-adultes | Gratuit

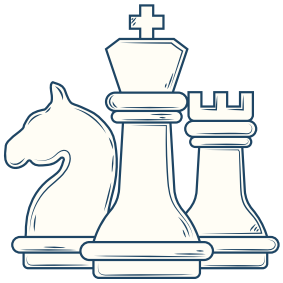

L'histoire des jeux de société

L'exposition offre un aperçu historique des jeux. Mais finalement, quel est le but du jeu ? Apprendre, se former, s'amuser, communiquer, s'exprimer, gagner ou perdre !

Du samedi 4 avril au mardi 5 mai

Horaires d'ouverture de la médiathèque | Entrée libre | Gratuit

Vinyles 2.0

Que vous ayez dansé ou non au son d'un vinyle, cette exposition vous transportera. Partez à la découverte de l'histoire du microsillon, principal support de diffusion d'enregistrements sonores pendant la seconde moitié du 20e siècle. Venez écouter vos vinyles à la médiathèque, une platine sera mise à disposition (prévoir un casque avec une prise jack).

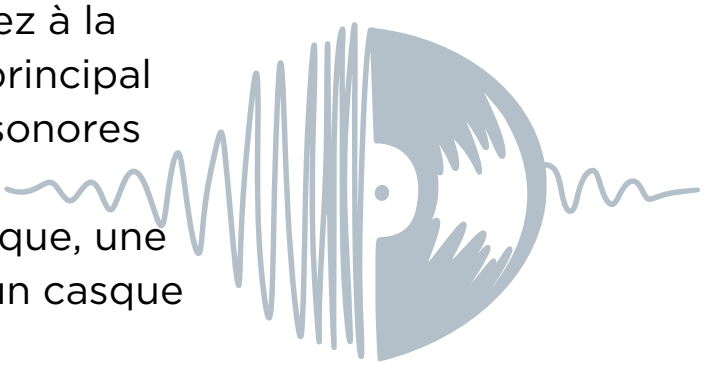

Du jeudi 7 mai au jeudi 18 juin

Horaires d'ouverture de la médiathèque | Adolescents-adultes

Entrée libre | Gratuit

PROJECTIONS

La médiathèque fait son festival !

À l'occasion du Festival de Cannes 2026, la médiathèque vous propose la projection d'une sélection de films qui ont été récompensés d'une Palme d'or.

Du vendredi 15 au samedi 16 mai

10h30 et 15h | Durée : 1h30 | Adultes et adolescents | Entrée libre | Gratuit

LECTURES

La médiathèque propose des séances de lecture d'histoires

Jeudis 5 mars et 7 mai, Kamishibaïs* :
pour les enfants de 0 à 3 ans tous les premiers jeudis du mois, (sauf pendant les vacances scolaires).

**Au Japon, le Kamishibaï est un petit théâtre où l'on raconte une histoire en faisant défiler des illustrations.*

10h | Durée : 30min | Enfants de 0 à 3 ans accompagnés
Entrée libre | Gratuit

Tous les mercredis (sauf pendant les vacances scolaires) :
pour les enfants de 3 à 10 accompagnés, lecture d'une à trois histoires chaque mercredi matin.

10h | Durée : 30min | Enfants de 3 ans à 10 ans accompagnés | Entrée libre
Gratuit

Jeudis 19 mars et 21 mai : le rendez-vous des bébés lecteurs
Découverte d'albums dédiés à la Petite Enfance (PE).

10h | Durée : 30min | Enfants de 0 à 2 ans accompagnés
Entrée libre Gratuit

CONFÉRENCES

Conférence scientifique

L'association Science pour Tous 06 composée de chercheurs et enseignants-chercheurs bénévoles de tous les organismes d'enseignement et de recherche des Alpes-Maritimes vous propose :

Les impacts des matières plastiques sur notre vie

Patrick Navard, directeur de recherche émérite au Centre National de la Recherche Scientifique (CNRS), vous invite à découvrir, au cours de cette conférence, le monde des matières plastiques : leur nature et l'impact qu'elles peuvent avoir sur notre environnement.

Samedi 14 mars

15h | Durée : 1h | Adultes et adolescents | Entrée libre | Gratuit

La vie des abeilles

Dans le cadre de la journée internationale de l'abeille, l'association « les potagers de la Vésubie » vous propose de découvrir cet insecte indispensable à la vie. Qu'elle soit domestique ou sauvage, l'abeille joue un rôle crucial dans notre écosystème.

Samedi 23 mai

16h | Durée : 1h | Adultes et enfants à partir de 8 ans | Entrée libre | Gratuit

MUSIQUE

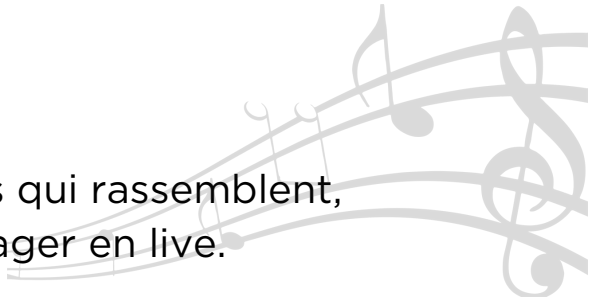

Et en avant la musique !

La variété française à l'honneur : des mélodies qui rassemblent, des mots qui touchent et le plaisir de les partager en live.

Proposée par *La vie t'anim.*

Mardi 14 avril

15h | Durée : 1h | Adolescents et adultes | Entrée libre | Gratuit

EVENEMENTS

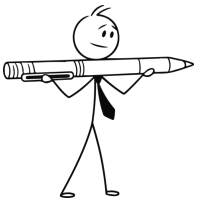

La dictée du printemps

Fêtons le printemps avec des mots ! Viens faire une petite dictée juste pour le plaisir et repars avec une surprise.

Samedi 18 avril

14h30 | Durée : 30min | À partir de 7 ans | Sur réservation | Gratuit

La nuit de la chouette

Pour cette nuit, ouvrez grand les yeux et les oreilles ! Partez pour une balade nocturne avec un garde-moniteur du Parc National du Mercantour. De l'écoute de petites et de grandes histoires à la rencontre des animaux nocturnes, une expérience vraiment chouette !

Prévoir une lampe de poche, des chaussures de marche, des vêtements chauds, un plaid pour s'assoir et le pique-nique (balade réalisée sous réserve du nombre de participants et des conditions météorologiques).

Samedi 7 mars

18h30 | Durée : 3h | Adultes et enfants à partir de 8 ans | Sur réservation
Gratuit

Rêver l'encre.

L'estampe* du printemps

Lors de cet atelier sur le thème du printemps, vous pourrez créer un motif, le graver sur lino et imprimer votre première estampe !

Proposé par *Rêver l'encre.*

** Une estampe est une image à caractère artistique, imprimée, le plus souvent sur papier, par le moyen d'une matrice traitée en relief.*

Samedi 21 mars

14h30 | Durée : 2h à 3h | Adultes | Sur réservation | Gratuit

JEUX

Jeu du p'tit poète

Dans le cadre du printemps des poètes 2026, inventez une poésie rigolote grâce au jeu du p'tit poète. Lancez le dé, découvrez un son et créez 2 vers avec ce son. Lorsque vous arrivez à 6 strophes de 2 vers, vous aurez votre p'tit poème que vous pourrez illustrer sur une jolie carte.

Samedi 28 mars

15h | Durée : 1h | Adultes et enfants à partir de 8 ans | Sur réservation
Gratuit

Concours de puzzle

Affûtez votre stratégie et votre esprit d'équipe : le concours de puzzle vous attend pour un moment fun et convivial !

Vendredi 17 avril

15h | Durée : 1h30 à 2h | Adultes et adolescents à partir de 12 ans (par équipe) | Sur réservation | Gratuit

Quiz "spécial Disney"

Testez vos connaissances et replongez en enfance avec notre quiz sur les personnages Disney.

Mardi 21 avril

15h et 16h | Durée : 30 min | À partir de 7 ans | Sur réservation | Gratuit

Tournoi de jeux de société

Relevez le défi : concentration, logique et rapidité seront vos meilleurs alliés pour remporter le tournoi de jeux.

Vendredi 24 avril

15h | Durée : 1h30 à 2h | Adultes et enfants à partir de 8 ans | Sur inscription
Gratuit

ATELIERS

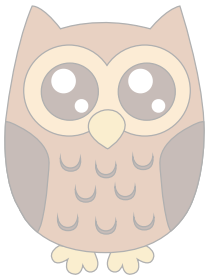

Elle est chouette ma chouette !

Dans le cadre de la nuit de la chouette 2026, viens faire ta petite chouette.

Samedi 7 mars : création d'une chouette en carton.

10h | Durée 1h | Enfants de 6 ans à 10 ans | Sur réservation
Gratuit

Fêtons la Saint-Patrick

Crée ta propre carte pop-up.

Samedi 14 mars : le lutin malin de la Saint-Patrick.

10h | Durée 1h | Enfants de 6 ans à 10 ans | Sur réservation | Gratuit

Après l'hiver, vient le printemps !

La médiathèque propose des ateliers d'art créatif durant les vacances de printemps.
Animés par *Elisabeth Jacob.*

Jeudi 16 avril : fleurs recyclées
Jeudi 23 avril : créations perles et broderie

10h et 15h | Durée : 1h à 2h | Enfants de 3 à 6 ans (matin) et de 7 à 12 ans (après-midi) | Sur réservation | Gratuit

ZOOM SUR....

CONSEILLER NUMÉRIQUE

Ateliers numériques

Besoin d'un petit coup de pouce pour la maîtrise du numérique, sur smartphone ou ordinateur ? Ruben, conseiller numérique départemental, vous propose des ateliers "découverte" :

Mardi 10 mars : « Comment se déplacer avec son smartphone »
(applications GPS et déplacements en voiture, à pied et en transport en commun).

Mardi 14 avril : « Comment gérer le stockage de ses données personnelles »
(les solutions de stockage pour documents, photos et vidéos).

10h | Durée 1h30 à 2h | Adultes | Sur réservation | Gratuit

INFORMATIONS PRATIQUES

Médiathèque départementale Annexe de Saint-Martin-Vésubie
52 bd Lazare Raiberti
06450 Saint-Martin-Vésubie

04 89 04 54 12 – 06 32 72 60 14
mediatheque.saint-martin-vesubie@departement06.fr
https://saint-martin-vesubie.mediatheque06.fr

Maison du Département de Saint-Martin-Vésubie
(dans les murs de la médiathèque)

04 89 04 54 10 – 04 89 04 54 11
mddstmartin-vesubie@departement06.fr

Horaires d'ouverture Médiathèque et Maison : du mardi au samedi de 9h à 18h

saint-martin-vesubie.mediatheque06.fr

LIRE DES BD

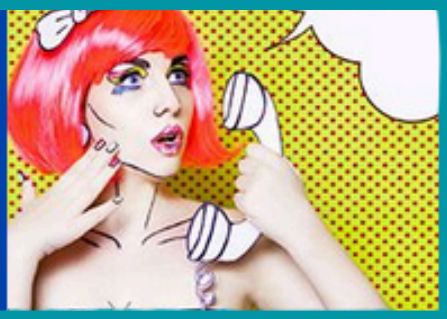

REGARDER DES FILMS

ÉCOUTER DE LA MUSIQUE

APPRENDRE À SON RYTHME

RACONTER DES HISTOIRES

S'INFORMER AVEC LA PRESSE